P.R.G.
COMUNE Di NONANTOLA

PIANO REGOLATORE GENERALE
Variante Specifica approvata con Delibera di Giunta Provinciale n.294 del 08.06.2004

IL PROGETTO - ZONIZZAZIONE - TAV. 6A
scala 1:5.000

VARIANTE SPECIFICA AL PIANO REGOLATORE GENERALE

Approvazione con Del.C.C. n. 28 del 14/05/2015

Responsabile del procedimento
Ing. Antonella Barbara Munari

Il Sindaco
Dott.ssa Federica Nannetti

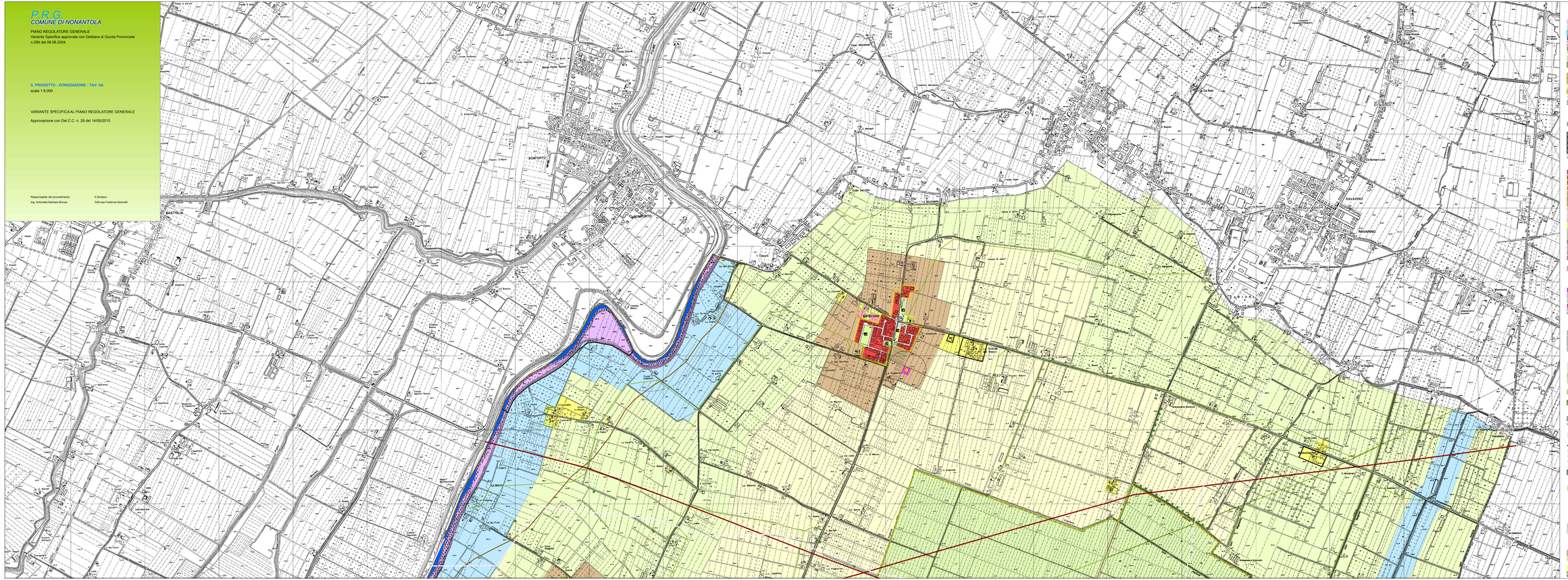
SCORTICHINO
BASTIGLIA
NONANTOLA
SAVARINO
Cavamento
Cavamento
Cavamento