



Unione Comuni
del Sorbara



Comune di
Bastiglia



Comune di
Bomporto



Comune di
Castelfranco Emilia



Comune di
Nonantola



Comune di
Ravarino



Comune di
San Cesario
sul Panaro

ATTIVITÀ ESTIVE

PER BAMBINI/E E RAGAZZI/E

GIUGNO, LUGLIO, AGOSTO 2023



Sul territorio dei Comuni di Bastiglia, Bomporto, Castelfranco Emilia, Nonantola, Ravarino e San Cesario sul Panaro sono presenti centri estivi ed attività aggregative e socializzanti per ragazzi dai 3 ai 14 anni, organizzate da gestori privati durante il PERIODO di sospensione delle attività educative e scolastiche.

I Centri Estivi si propongono come spazi educativi, di gioco, intrattenimento e aggregazione, che privilegiando le attività in outdoor favoriscono la conciliazione dei tempi di vita e lavoro delle famiglie. Sono proposti da gestori privati (associazioni sportive, terzo settore, cooperative ecc.) e rispondono a precisi requisiti fissati dalla Regione Emilia Romagna.

Accanto a questi trovano spazio proposte ricreative e socializzanti, che pur non configurandosi per durata e permanenza, come centri estivi, rispondono tuttavia ad esigenze di condivisione, animazione e offrono esperienze di crescita in gruppo.

Le attività estive sono collocate in diversi luoghi e spazi dei sei Comuni, l'organizzazione di ogni singolo centro e il programma delle attività sono a cura del rispettivo GESTORE.

Tutti i gestori si atterranno per l'organizzazione dei centri per estivi alla direttiva regionale in materia (DGR 469/2019) che disciplina i requisiti strutturali e funzionali minimi

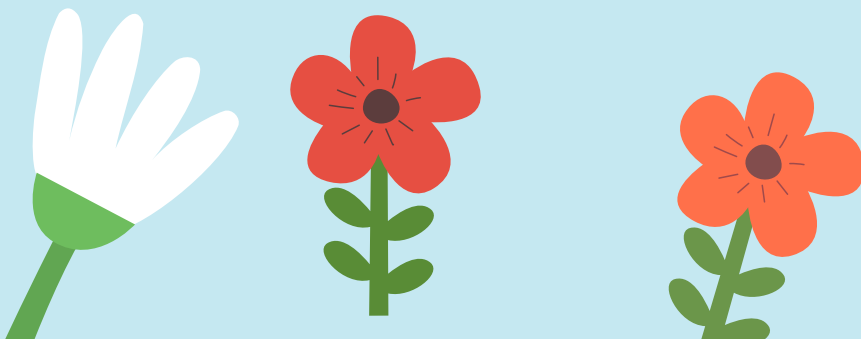

CENTRI ESTIVI ACCREDITATI:

La frequenza di un centro estivo accreditato, da diritto alle famiglie in possesso dei requisiti, a presentare domanda per i voucher a parziale copertura delle spese di iscrizione.

Dal 1/06/2023, sarà consultabile l'elenco distrettuale dei gestori accreditati al Progetto Regionale conciliazione vita-lavoro 2023.

CONSULTA L'ELENCO AI SEGUENTI INDIRIZZI:

www.comune.bastiglia.mo.it,

www.comune.bomporto.mo.it,

www.comune.castelfranco-emilia.mo.it,

www.comune.nonantola.mo.it,

www.comune.ravarino.mo.it,

www.comune.sancesariosulpanaro.mo.it,

Nelle pagine successive, divise per Comune, sono elencate le offerte del territorio sia in termini di centri estivi, sia in termini di offerte aggregative e socializzanti.



COMUNE DI BASTIGLIA

ORATORIO SAN GIOVANNI XXIII

GESTORE: Alegramente Aps

PERIODO: dal 12/06 al 4/08 e dal 28/08 al 8/09

ORARI: 7:45 -18:00

SEDE: Via Don Minzoni 4

ETÀ: 4-13 anni

CONTATTI: (Ref. Dott.ssa Maria Ruini)

alegramente21@gmail.com, tel. 3711833899 e 3389338133

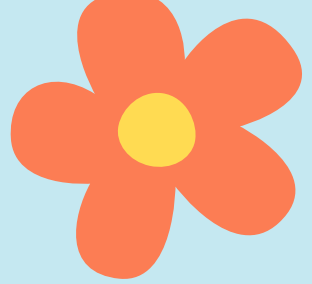

PARROCCHIA BEATA VERGINE ASSUNTA

GESTORE: Don Mariusz Zaras

PERIODO: 3-31 luglio

ORARI: 7:30 - 16:00 (eventuale post fino le 17:30)

SEDE: Via Gramsci 5

ETÀ: 3-6 anni

CONTATTI: maternasantamariaassunta@gmail.com; tel. 059/904083

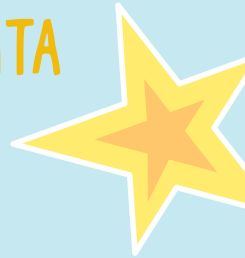

COMUNE DI BOMPORTO

SUMMER CAMP MULTISPORT BOMPORTO

GESTORE: World Child Sport c/o Scuola Primaria

PERIODO: dal 12/06 al 4/08 e dal 21/08 al 1/09

ORARI: 7:30 - 18:00

SEDE: S. Primaria M. Polo Via Ravarino Carpi 17, Bomporto

ETÀ: 6-13 anni

CONTATTI: (Referenti: Veronica) bomporto@hotmail.it,

TEL. 3209427077

SUMMER CAMP MULTISPORT POL. SOLARESE

GESTORE: World Child Sport c/o Polisportiva Solarese

PERIODO: dal 12/06 al 4/08 e dal 28/08 al 8/09

ORARI: 7:30 - 18:00

SEDE: Polisportiva Solaese Via I Maggio 2, Solara di Bomporto

ETÀ: Bimbi nati dal 2017 al 2011





CONTATTI: (Referenti: Michela) solaracamp@outlook.it,
TEL. 3534273146

SUMMER CAMP GIOCOSPORT BOMPORTO

GESTORE: World Child Sport c/o Infanzia Arcobaleno

PERIODO: dal 3/07 al 4/08

ORARI: 7:30 - 18:00

SEDE: Scuola Infanzia Arcobaleno, Via Verdi 8 - Bomporto

ETÀ: Bimbi nati dal 2017 al 2019

CONTATTI: (Referenti: Veronica) bomporto@hotmail.it;

TEL. 3209427077

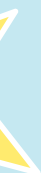

BARACCATLETIC CAMP 2023

GESTORE: Asd Baracca beach

PERIODO: Dal 3 al 28 Luglio

ORARI: 7:30 - 17:00

SEDE: Piazza dello Sport - Bomporto

ETÀ: 5-13 anni

CONTATTI: (Referenti: Martinelli Alberto) atleticrivercamp@gmail.com;

TEL. 333 1508016

ESTATE IN GIARDINO

GESTORE: La Lanterna di Diogene Soc.Coop Sociale

PERIODO: 12-23 giugno

ORARI: part time 8:30 - 12:30 e full time fino le 15:00

SEDE: Via Argine 20 Panaro - Solara di Bomporto

ETÀ: 5-11 anni

CONTATTI: (Referenti: Ludovica Pivari e Eleonora Busi)

info@lalanternadidiogene.org, tel. 053/801101

GIOCACIRCUS

GESTORE: La Lanterna di Diogene Soc. Coop. Sociale

PERIODO: 26-30 giugno e 3-7 luglio e 24-28 luglio e 4-8 sett.

ORARI: 8:00 - 16:00

SEDE: Via Argine 20 Panaro - Solara di Bomperto
ETÀ: 5-12 anni
CONTATTI: (Referente: Wanda) tel. 3452262980

ENGLISH SUMMER CAMP

c/o La Lanterna di Diogene
GESTORE: Met Srls
PERIODO: 10-21 luglio
ORARI: 8:00-16:00

SEDE: Via Argine 20 Panaro - Solara di Bomperto
ETÀ: 5-12 anni
CONTATTI: segreteria@metenglish.it, tel. 389/9570170



SCUOLA INF. PARITARIA "CUORE IMMACOLATO DI MARIA" - SORBARA

GESTORE: Fondaz. Opera Pia Avv. Fregni
PERIODO: dal 3 al 21 luglio
ORARI: 8:00 - 17:00
SEDE: Scuola Inf. Paritaria "Cuore Immacolato di Maria" Via Verdeta 12
ETÀ: 3-6 anni
CONTATTI: (Referente: Chiara) maternasorbara@libero.it,
tel. 059/8630806

COMUNE DI CASTELFRANCO EMILIA

ESTATE A KINESFERA "ANOTHER DAY OF SUN"

GESTORE: Kinesfera Asd
PERIODO: dal 12/06 al 28/07 e dal 28/08 al 08/09
ORARI: full time 8-17, part time 8-14, (anticipo da 7:30, post fino 18:00)
SEDE: Via Ligabue 15 - Castelfranco Emilia
ETÀ: dai 6 ai 13 anni
CONTATTI: (Referenti: Diana Gulezen) info@kinesfera.dance;
TEL. 3505384086
NOTE: Varie attività sportive: danza, yoga bambini, musical, cinema, teatro, tanti laboratori creativi.

CENTRO ESTIVO GIOCOESTATE

GESTORE: Congregazione Minime dell'Addolorata

PERIODO: Dal 3/07 al *21/07 (*nella settimana dal 17 al 21/07

il servizio verrà proposto solo se si raggiungerà il numero minimo di 15 iscritti)

ORARI: dalle 8:00 - 16:30, (anticipo da 7:30 e post fino le 17:30)

SEDE: Scuola infanzia, Via Dal Bagno 44 - Castelfranco Emilia

ETÀ: Dai 3 ai 6 anni

CONTATTI: (Referenti: Sheela Kuruthukulangara)

minime.castelfranco@libero.it, Tel. 059/926249



PIUMA SUMMER CAMP

GESTORE: Arcispazio Piumazzo

PERIODO: 12/06 - 8/09

ORARI: 7:30 - 17:30

SEDE: Via Muzza corona 159/a - Castelfranco Emilia

ETÀ: 6-14 anni

CONTATTI: (Referenti: Federica Trebbi)

piumasummercamp@gmail.com; Tel. 3403838665

NOTE: centro estivo multisportivo

CENTRO ESTIVO SCUOLA DELL'INFANZIA "GISA CROTTI"

GESTORE: Scuola infanzia Paritaria Gisa Crotti

PERIODO: dal 3 al 20 luglio

ORARI: 8:00 - 16:30

SEDE: Scuola "Gisa Crotti" via Carducci 1 - Piumazzo

ETÀ: Bambini Scuola Infanzia

CONTATTI: gisacrotti@gmail.com, Tel. 059/931205

NOTE: Possibilità di Pre/Post Scuola.

Attività per lo sviluppo di competenze espressive, comunicative, linguistiche e motorie



CENTRO ESTIVO "CAMPO GIOIA"

GESTORE: Scuola infanzia Paritaria Gisa Crotti

PERIODO: dal 12/06 al 14/07

ORARI: 8:00 - 17:00

SEDE: Scuola "Gisa Crotti" via Carducci 1- Piumazzo

ETÀ: Bimbi dalla 1° (anno 2016) alla 4° Primaria (anno 2013)

CONTATTI: gisacrotti@gmail.com, Tel. 059/931205

NOTE: Laboratori, attività ludiche-socializzanti, compiti vacanze, gita, giochi sportivi

SUMMER CAMP GIOCO SPORT CASTELFRANCO

GESTORE: World Child Sport

PERIODO: dal 3/07 al 4/08

ORARI: 7:30 - 18:00

SEDE: Scuola Infanzia Scoiattolo

ETÀ: 3-5 anni

CONTATTI: (Referenti: Chiara)

castelfrancowc@hotmail.it, Tel. 3887845675



SUMMER CAMP MULTISPORT FORTE URBANO

GESTORE: World Child Sport

PERIODO: dal 12/06 al 4/08 e dal 21/08 al 8/09

ORARI: 7:30 - 18:00

SEDE: c/o moduli dell'Istituto Com. Marconi

ETÀ: 6-13 anni

CONTATTI: (Referenti: Chiara) castelfrancowc@hotmail.it,

Tel. 3887845675



SUMMER CAMP RAGLIANDO SI IMPARA

GESTORE: World Child Sport

PERIODO: dal 12/06 al 28/07

ORARI: 7:30 - 18:00

SEDE: Ragliando si impara - Via Gaidello 25 - Castelfranco Emilia

ETÀ: 4-10 anni

CONTATTI: (Referenti: Elisabetta)

ragliandocamp@hotmail.com; Tel. 3534273621

SPORT IN GIOCO

GESTORE: Polisportiva Castelfranco Asd Aps
PERIODO: dal 12/06/23 e 08/09/23
ORARI: 7:30 - 17:00 (post fino le 18:00)
SEDE: Via Costa 29 - Castelfranco Emilia
ETÀ: per bimbi di 6-11 anni
CONTATTI: (Referente: Valentina Modaferrì)
polisportiva1959@gmail.com; Tel. 333 8399418

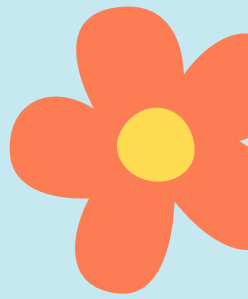

SPORT IN PISTA

GESTORE: Polisportiva Castelfranco Asd Aps
PERIODO: 12/06/23 al 28/07/23
ORARI: 8:00 al 13:00
SEDE: Pista Ferrarini P. Mennea - Castelfranco Emilia
ETÀ: ragazzi Scuole e medie e superiori
CONTATTI: (Referente: Alexander Serra)
polisportiva1959@gmail.com; Tel. 335 6415952

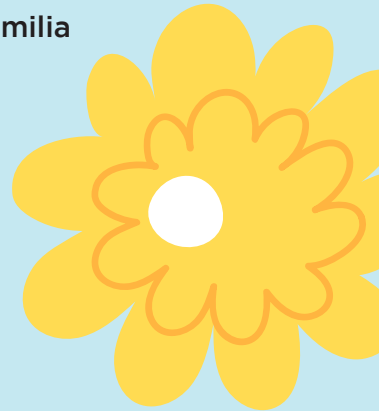

TENNIS IN CAMP

GESTORE: Polisportiva Castelfranco Asd Aps
PERIODO: 12/06/23 al 28/07/23
ORARI: 8:00 - 12:30
SEDE: Campi da Tennis - Castelfranco Emilia
ETÀ: per bimbi 6-14 anni
CONTATTI: (Referente: Nicolò Barbieri)
polisportiva1959@gmail.com, Tel. 333 9631967

GAGGIO RESORT 2023

GESTORE: Polisportiva Gaggio Asd Aps
PERIODO: dal 8/06 al 04/08
ORARI: 7:30 alle 16:30 (post fino le 18:30)
SEDE: locali della Fattoria Via Mavora 121 - Gaggio di Piano
ETÀ: 3-14 anni
CONTATTI: (Referente: Lara Bigliardi)
pol.gaggio@gmail.com, Tel. 339 4783350
NOTE: laboratori creativi, sportivi, piscina e gite



CENTRO ESTIVO PRESSO LUDOTECA

GESTORE: Casa Matilde

PERIODO: Dal 12 /06 al 4/08 e dal 21/08 al 15/09

ORARI: Dalle 7:30 alle 18:00

SEDE: Via del lavoro 21 - Piumazzo Mo

ETÀ: bimbi dai 3-11 anni

CONTATTI : (Referente: Silvia Gubbellini)

silvia.gubbellini1978@gmail.com, Tel. 3397576724

NOTE: giochi, attività didattiche, cinema, musica e feste ogni venerdì

ESTATE RAGAZZI 2023

GESTORE: Parrocchia di Castelfranco Emilia

PERIODO: dal 12- 23 giugno

ORARI: dalle 9-12 e 14 - 17:30

SEDE: Palestra comunale, Via Palestro 64

ETÀ: bimbi dalla terza elementare alla terza media (concluse)

CONTATTI: (Referente: Magnoni Elena)

estateragazzi.cfe@gmail.com, Tel. 3792576256

NOTE: con servizio pre dalle ore 8:00 e possibilità di pranzare

IN TE C'E' TUTTO - RIOLO

GESTORE: Parrocchia San Pietro

PERIODO: dal 3 al 28 luglio 2023

ORARI: 7:30-17:30

SEDE: Scuola Inf. Paritaria F. Savioli, Via per Riolo 47 - Riolo

ETÀ: 3-6 anni

CONTATTI: (Referente: Anna Bruzzi) infanzia@scuolasavioli.it,

tel. 3317529476 (8.30-13) e 059/937183

FOOTBALL SUMMER CAMP

GESTORE: Polisp. Virtus Castelfranco E.

PERIODO: dal 12/06 al 21/07

ORARI: 7:30 - 17:30 (con anticipo e post)

SEDE: Stadio Comunale F. Ferrarini

ETÀ: 6-14 anni

CONTATTI: castelfrancocalcio.camp@gmail.com,

(Luigi) 347/7253373 e (Claudio) 347/2620526

KOMODOLANDIA

GESTORE: Equipe sportiva srl

PERIODO: dal 12/06 al 1/09

ORARI: 7:30 - 17:30

SEDE: Impianto piscina e parco Via Busacchi 21

ETÀ: 6-12 anni

CONTATTI: (Referente: Clio) castelfranco@komodopleasurecenter.it,
tel. 340/7494176

IN TE C'E' TUTTO - MANZOLINO

GESTORE: Parrocchia San Bartolomeo

PERIODO: dal 3 al 28 luglio 2023

ORARI: 7.30 - 17.30

SEDE: Scuola dell'Infanzia Paritaria Sacro Cuore
Via G. D'Annunzio, 48 - Manzolino

ETÀ: 3-6 anni

CONTATTI: (Referente: Anna Bruzzi)

sacrocuoremanzolino@gmail.com; Tel. 3317529476 (8.30-13)
e 059/939476

COMUNE DI NONANTOLA

CENTRO ESTIVO LA PIEVE 2023

GESTORE: Parrocchia di S. Michele Arcangelo

PERIODO: dal 12/06 al 07/07

ORARI: 7:30 - 17:00

SEDE: Oratorio la Pieve, via Pieve 39 - Nonantola

ETÀ: 1a elementare - 3a media

CONTATTI: (Referente: Don Luca Piacentini)

luca.piac.piacentini@gmail.com; Tel. 3312263564

CENTRO ESTIVO DIVERTIRSI AL MANEGGIO

GESTORE: Asd Ranch le 2Z

PERIODO: dal 12/06 al 04/08/2023

ORARI: alle 7:30 alle 18:00

SEDE: ASD Ranch le 2Z, Via Valentina 83 - Nonantola

ETÀ: 4-14 anni
CONTATTI: (Referente: Zoboli Maura)
info@ranch2z.it, Tel. 339-5787645



CENTRO ESTIVO SCUOLA MATERNA SAN GIUSEPPE

GESTORE: Fondazione Scuola materna San Giuseppe
PERIODO: dal 3 luglio al 28 luglio 2023
ORARI: 7:30-18:00
SEDE: via Pieve 33 - Nonantola
ETÀ: bimbi dai 3-5 anni e ragazzi dai 6-11 anni
CONTATTI: (Referente: Rosanna Resta)
sangiuseppe1921@tiscali.it / resta.rosanna@tiscali.it;
Tel. 059/549061



CENTRO ESTIVO SPORTIVO POLIS. NONANTOLA

GESTORE: Polisportiva Nonantola
PERIODO: dal 12/6 al 4/8 e dal 28/8 al 8/9.
ORARI: 7:30-18:30
SEDE: Via Risorgimento 50 - Nonantola
ETÀ: 3-14 anni
CONTATTI: (Referente: Marco Meschiari)
centroestivopolnonantola@gmail.com, Tel. 3479565881
NOTE: sconti per fratelli e per chi partecipa a più di 3 settimane.



COMUNE DI RAVARINO

SUMMER CAMP OUTDOOR IL BIANCOSPINO

GESTORE: World Child Sport
PERIODO: dal 3/07 al 4/08 e dal 21/08 al 8/09
ORARI: 7:30 - 13:00
SEDE: Az. Agr. Biancospino Via Carducci 435 - Ravarino
ETÀ: nati dal 2019 al 2012
CONTATTI : (Referenti: Michela)
campbiancospino@hotmail.com, Tel. 3534273146

ESTATE IN MUSICA

GESTORE: Accademia di Pan

PERIODO: dal 12 al 30/06

ORARI: 7:30 - 16:30

SEDE: Oratorio di San Cesario sul P. Corso Libertà 32

ETÀ: 6-11 anni

CONTATTI: (Referente: Tiziana Panera)

tiziana.panera@gmail.com, Tel. 3294948127

NOTE: centro estivo musicale (arte, danza...) aperto anche a principianti assoluti



SAN C'E' CAMP 2023

GESTORE: Asd Atletico SPM Calcio e Asd Volley San Cesario

PERIODO: dal 12/6/2023 - 8/9/2023

ORARI: 8:00 - 18:00

SEDE: Centro Sportivo "Paolo Cremonini", Via Ghiarelle 324 - San Cesario s.P

ETÀ: Nati dal 2009 al 2017

CONTATTI: (Referenti: Marzia Bernardi)

sancecamp2023@gmail.com; Tel. 3388410341



HAPPY CAMP CSI

GESTORE: CSI Servizi

PERIODO: dal 03/07 al 04/08

ORARI: dalle 8 alle 17:00 (pre/post attivazione a richiesta)

SEDE: Scuola Infanzia statale "Sighicelli" Piazzale Aldo Moro 35, San Cesario sul P.

ETÀ: 3-6 anni

CONTATTI: (Referente: Guizzardi Valentina)

centriestivi@csimodena.it, Tel. 059/395357 - 3664651035

NOTE: bambini senza pannolino

GIOCHI IN CITTÀ 2023

GESTORE: Cooperativa Sociale Società Dolce

PERIODO: dal 3/07 al 4/08 e dal 21/08 al 25/08

ORARI: dalle 7:30 alle 16:30 (eventuale post fino le 18:00)

SEDE: Nido d'Infanzia "La Coccinella", via Agnini 21 , San Cesario sul P.
ETÀ: 3-6 anni
CONTATTI: (Referente: Manuela Corrado),
infanzia@societadolce.it; Tel. 337 1177466
NOTE: N° minimo di iscritti 10 bambini

UN'ESTATE AL TROTTOLA'

GESTORE: Associaz. La Molecola
PERIODO: 3/07 - 4/08 e dal 28/08 al 15/09
ORARI: 7:30 - 16:30
SEDE: Via Martiri Artioli 128/C
ETÀ: 3-6 anni
CONTATTI: (Referente: Sonia) ass.lamolecola@gmail.com,
tel. 339/2841345,



PROGETTO REGIONALE CONCILIAZIONE VITA-LAVORO 2023: VOUCHER ALLE FAMIGLIE

Per sostenere la più ampia partecipazione ai centri estivi, la Regione Emilia Romagna ha stanziato a favore dei Comuni di Bastiglia, Bomporto, Castelfranco Emilia, Nonantola, Ravarino e San Cesario Sul Panaro risorse finalizzate a erogare contributi economici alle famiglie in possesso dei requisiti fissati per l'abbattimento delle rette di frequenza.

L'Unione dei Comuni del Sorbara con Deliberazione di Giunta Unione n. 31/2023 ha aderito al Progetto regionale Conciliazione vita-lavoro 2023.

Obiettivo del progetto regionale al quale i comuni hanno aderito è sostenere servizi di conciliazione vita-lavoro nel periodo di sospensione delle attività scolastiche/educative e favorire la fruizione di opportunità di socializzazione, apprendimento e integrazione delle bambine e dei bambini, delle ragazze e dei ragazzi, contrastando le povertà educative.

Possono fare richiesta dal 11/06 al 1/07/2023 esclusivamente online (sul sito del Comune di Castelfranco Emilia nella sezione dedicata ai centri estivi) le famiglie in possesso dei seguenti requisiti:

- > residenza nel distretto di Castelfranco Emilia,
- > frequenza di centri estivi accreditati,
- > età compresa tra i 3 ai 13 anni (17 se con disabilità certificata),
- > entrambi i genitori occupati in attività lavorative e di ricerca lavoro, o impegnati in compiti di cura,
- > Isee annuo fino a 24.000 Euro.

PER INFORMAZIONI CONTATTARE L'INDIRIZZO:
voucher@comune.castelfranco-emilia.mo.it